

ข้อกำหนดของรูปถ่ายเพื่อทำบัตรนักศึกษา และเพื่อยืนยันตัวตน สำหรับนักศึกษาระดับบัณฑิตศึกษา



ข้อกำหนดของรูปถ่ายเพื่อทำบัตรนักศึกษา

1. เป็นภาพสีเท่านั้น พื้นหลัง
เรียบไม่มีลวดลายหรือบุคคล
อื่น ต้องเป็นภาพที่ถ่ายมาแล้ว
ไม่เกิน 3 เดือน และไม่ให้ใช้
ไฟล์ภาพที่สแกนจากรูปถ่าย

3. ไม่สวมแว่นตา หมวก เครื่อง
ประดับใด ๆ หรือผ้าคลุมผม
(ยกเว้นผ้าคลุมผมทางศาสนา)

5. สวมเสื้อเชิ้ตสีขาวหรือสี
อ่อน ไม่มีลวดลาย ถ้าใส่
เสื้อยืดโปโลหรือเสื้อยืด
คอกลมให้สวมเสื้อสูททับ
ไม่รับรูปถ่ายที่ใส่เครื่อง
แบบ หรือชุดครุย ยกเว้น
ใส่เป็นปกติ

6. รูปถ่ายแนวตั้งมีสัดส่วน 3:4 โดยมี
ความละเอียดไม่น้อยกว่า 900 x 1200
pixel แต่ไม่เกิน 1200 x 1600 pixel และ
มีขนาดไม่น้อยกว่า 100 kb แต่ไม่เกิน 1
MB (รูปที่มีขนาดใหญ่เกินอาจมีปัญหา
กับการอัปโหลด)

2. เป็นภาพถ่ายหน้าตรง
เต็มหน้า คมชัดและไม่มีเงา
(ยิ้มเล็กน้อยไม่เห็นฟัน)
ไม่ตกแต่งภาพด้วยวิธีการ
ทางดิจิทัล (retouch)
สามารถปรับความชัดของ
ภาพได้เล็กน้อย (กรณีที่ย่อ
รูปถ่าย) ไฟล์ภาพต้องเป็น
Format **JPEG** เท่านั้น

4. ทรงผมสุภาพเรียบร้อย
ไม่ปิดตา ไม่ควรทำสีผม
ฉูดฉาด (นักศึกษาชาย
ไม่ไว้หนวดเครา ยกเว้น
เป็นเหตุผลด้านศาสนา)

7. รูปถ่ายจะถูกนำไปเปลี่ยนฉาก
หลังให้เป็นสีม่วง กรอบให้ได้ขนาด
แล้วจึงนำไปทำบัตร ดังนั้นคุณภาพ
รูปจึงอาจลดลง ดังนั้นจึงควรใช้รูป
ที่มีคุณภาพไม่น้อยกว่าที่กำหนด
เพื่อให้รูปถ่ายที่ปรากฏบนบัตรออก
มาชัดเจนที่สุดเท่าที่จะเป็นไปได้
การอัปโหลดไฟล์รูปถ่ายคุณภาพ
ต่ำจะส่งผลให้รูปบนบัตรไม่ชัดเจน
โดยทั่วไปรูปถ่ายด้วยโทรศัพท์มือถือ
ก็เพียงพอ

*คลิกที่ข้อ 1-5 เพื่อชมตัวอย่างรูปถ่าย

ตัวอย่างรูปถ่ายเพื่อทำบัตรนักศึกษา ข้อที่ 1

รูปถ่ายต้องเป็นภาพสีเท่านั้น
พื้นหลังเรียบไม่มีลวดลายหรือบุคคล
อื่น ต้องเป็นภาพที่ถ่ายมาแล้วไม่เกิน
3 เดือน และไม่ให้ใช้ไฟล์ภาพที่
สแกนจากรูปถ่าย

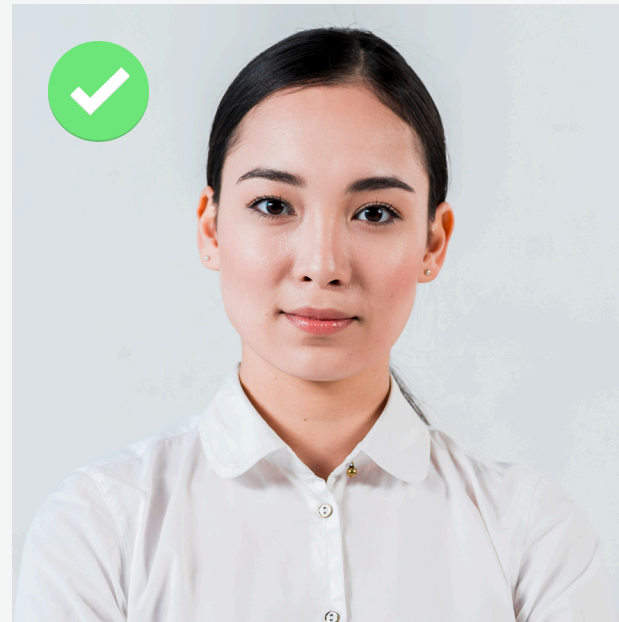

รูปถ่ายภาพสีขาวดำ



พื้นหลังมีลวดลาย

ตัวอย่างรูปถ่ายเพื่อทำบัตรนักศึกษา ข้อที่ 2

รูปถ่ายต้องเป็นภาพถ่ายหน้าตรง
เต็มหน้า คมชัดและไม่มีเงา (ยิ้มเล็กน้อยไม่เห็นฟัน)
ไม่ตกแต่งภาพด้วยวิธีการทางดิจิทัล (Retouch)
สามารถปรับความชัดของภาพได้เล็กน้อย (กรณีที่ย่อ
รูปถ่าย) ไฟล์ภาพต้องเป็น Format JPEG เท่านั้น

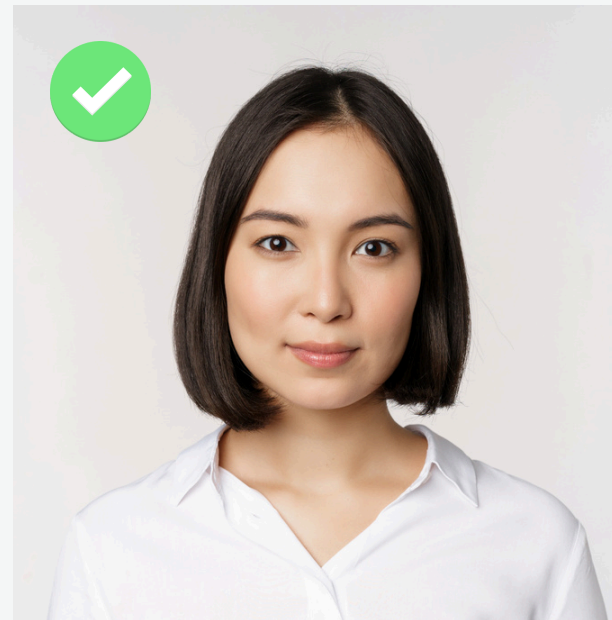

ภาพถ่ายมีเงา



ยิ้มเห็นฟัน

ตัวอย่างรูปถ่ายเพื่อทำบัตรนักศึกษา ข้อที่ 3

รูปถ่ายต้องไม่สวมแว่นตา หมวก เครื่องประดับใด ๆ
หรือผ้าคลุมผม (ยกเว้นผ้าคลุมผมทางศาสนา)

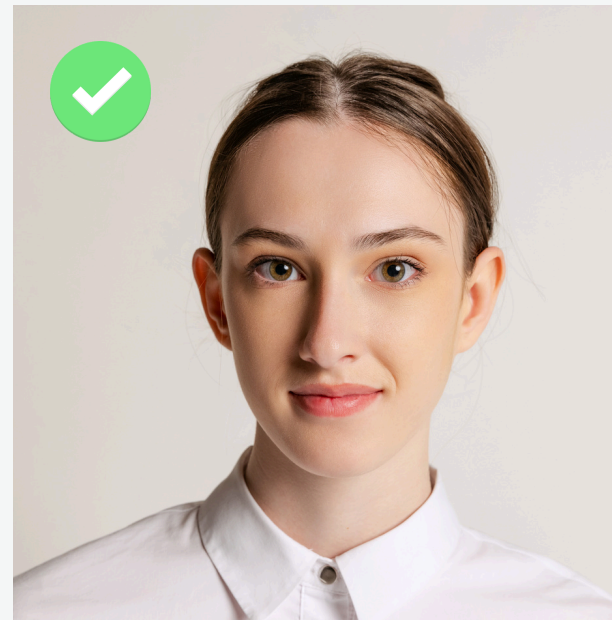

รูปถ่ายสวมแว่นตา



รูปถ่ายสวมเครื่อง
ประดับ

ตัวอย่างรูปถ่ายเพื่อทำบัตรนักศึกษา ข้อที่ 4

ทรงผมสุภาพเรียบร้อย
ไม่ปิดตา ไม่ควรทำสีผมฉูดฉาด
(นักศึกษาชายไม่ไว้หนวดเครา ยกเว้นเป็นเหตุผล
ด้านศาสนา)



รูปถ่ายไว้หนวดเครา

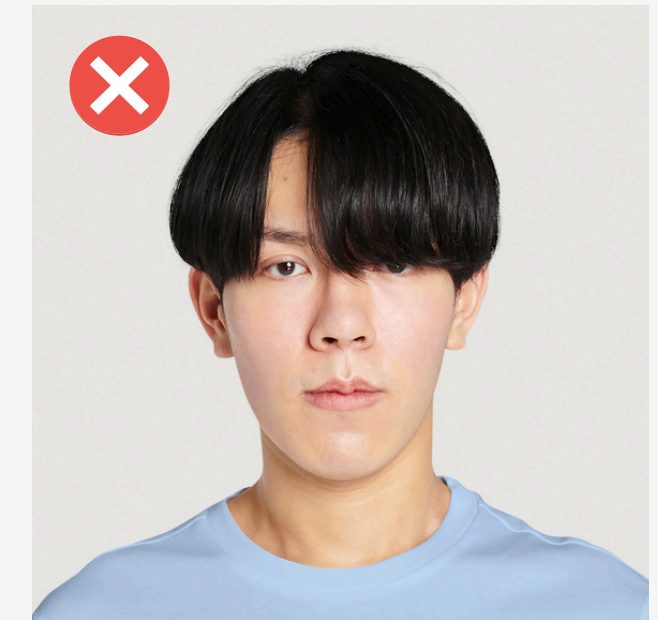

ผมปิดบังดวงตา

ตัวอย่างรูปถ่ายเพื่อทำบัตรนักศึกษา ข้อที่ 5

สวมเสื้อเชิ้ตสีขาวหรือสีอ่อนไม่มีลวดลาย
ถ้าใส่เสื้อยืดโปโลหรือเสื้อยืดคอกลมให้สวมเสื้อสูททับ
ไม่รับรูปถ่ายที่ใส่เครื่องแบบ หรือชุดครุย ยกเว้นใส่เป็น
ปกติ

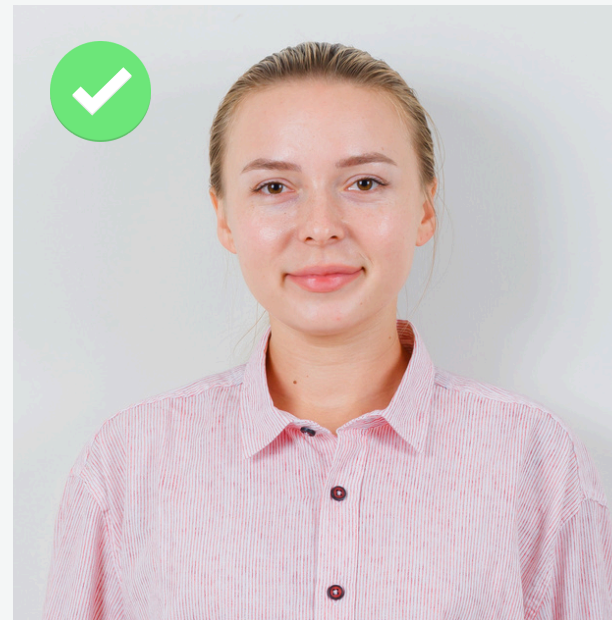

รูปถ่ายใส่เสื้อยืด
แต่ไม่สวมสูททับ

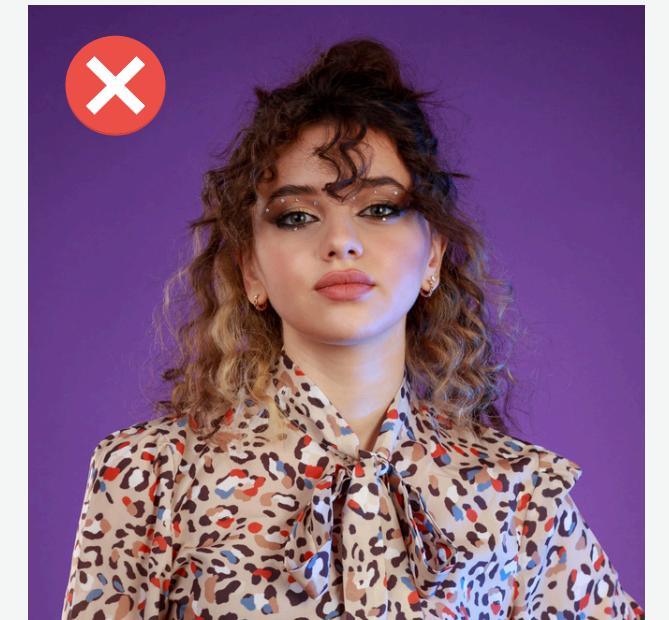

เสื้อมีลวดลาย

ตัวอย่างรูปถ่ายเพื่อทำบัตรนักศึกษา

ที่ไม่เป็นไปตามข้อกำหนด



พื้นหลังไม่เรียบ มีลวดลาย
หรือบุคคลอื่น



ทรงผมไม่สุภาพ (สีผมฉูดฉาด)
ภาพถ่ายมีเงาชัดเจน ยิ้มเห็นฟัน

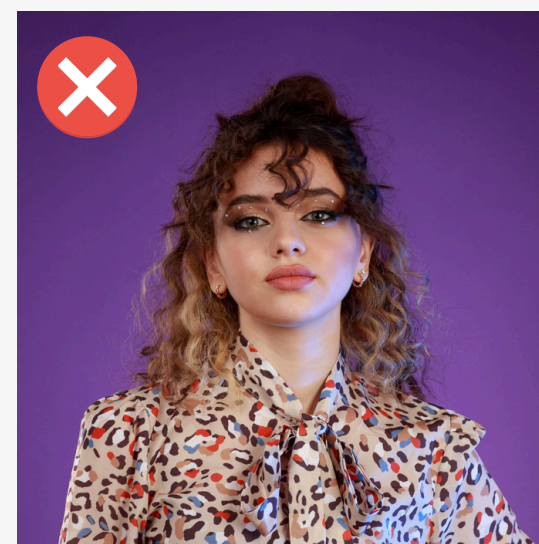

สวมชุดไม่สุภาพ (เสื้อหลากสี, มีลวดลาย)
เส้นผมปิดบังดวงตา แลใบหน้า



สวมแว่นตา สวมเครื่องประดับ
(สร้อยคอ, ต่างหู, ที่คาดผม, หมวก, ปิ่นปัก
ผม และอื่น ๆ) ผมพาดไหล่

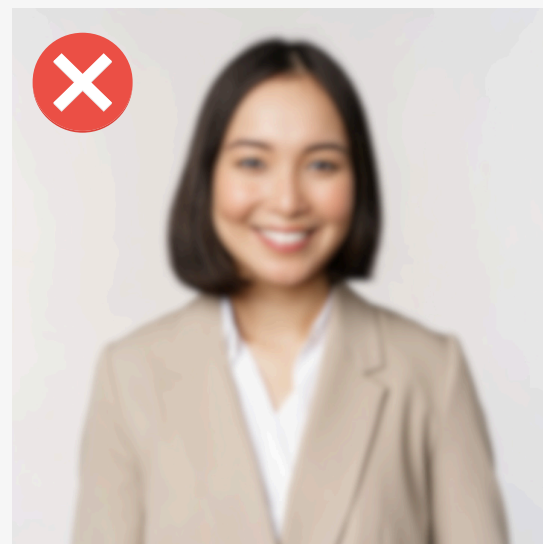

ภาพเบลอ, ไม่คมชัด, รายละเอียดภาพต่ำ

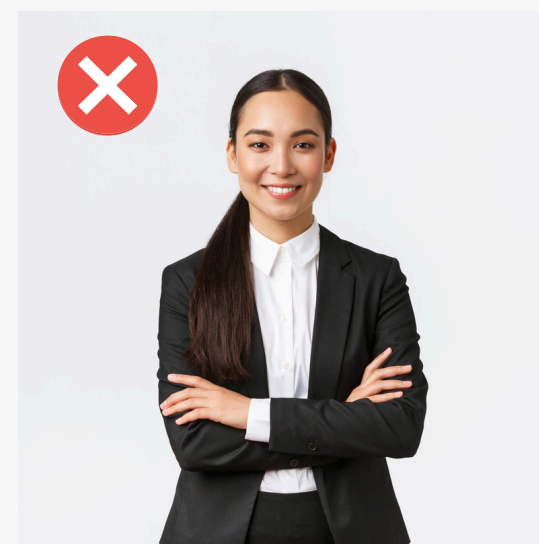

ระยะรูปถ่ายไกลเกินไป



ไว้หนวดเครา (ยกเว้นเหตุผลทางศาสนา)

ตัวอย่างรูปถ่ายเพื่อทำบัตรนักศึกษา

ที่เป็นไปตามข้อกำหนด



ข้อกำหนดของรูปถ่ายเพื่อยืนยันตัวตน

เพื่อเป็นการยืนยันตัวตน
โปรดส่งรูปถ่ายหน้าตรงที่ถ่ายพร้อมบัตรประจำตัวประชาชน
หรือ passport (สำหรับนักศึกษาต่างชาติ)

โดยให้บัตรอยู่ระดับเดียวกับใบหู และต้องให้เห็นรายละเอียดใน
บัตรประชาชน หรือ passport ได้ชัดเจน

ขนาดไฟล์ภาพที่แนะนำคือ 1-2 MB ความละเอียดของภาพ
1200x1600 Pixel หรือมากกว่า



ตัวอย่างรูปถ่ายเพื่อยืนยันตัวตน

ที่เป็นไปตามข้อกำหนด



ตัวอย่างรูปถ่ายเพื่อยืนยันตัวตน

ที่ไม่เป็นไปตามข้อกำหนด



ถือบัตร/พาสปอร์ต ปิดบังใบหน้า



ตัดต่อรูปภาพ

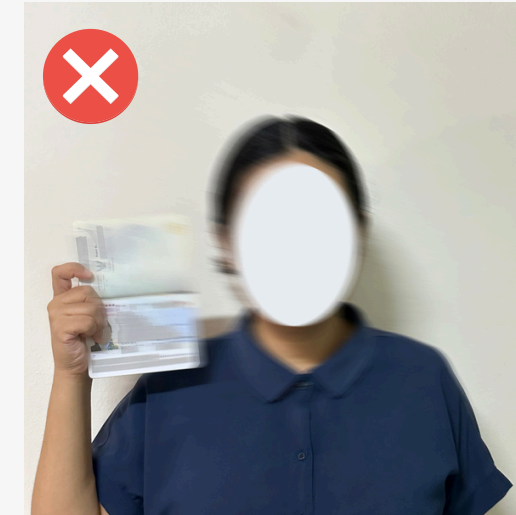

ภาพเบลอ, ไม่คมชัด,
รายละเอียดภาพต่ำ



ระยะถ่ายรูปไกลเกินไป



รูปภาพกลับด้าน



นิ้วมือพาดปิดข้อมูลบนบัตร
/พาสปอร์ต



ติดต่อสอบถามข้อมูลเพิ่มเติม

(หลักสูตรไทย) คุณเสาวลักษณ์ สมบูรณ์ผล

โทร 0-5394-8929 (ในวันและเวลาทำการ)

อีเมลล์ saowal_s@reg.cmu.ac.th (นอกวันและเวลาทำการ)

(หลักสูตรนานาชาติ) คุณธิดารัตน์ กั้นทวงศ์

โทร 0-5394-8930 (ในวันและเวลาทำการ)

อีเมลล์ tidarat@reg.cmu.ac.th (นอกวันและเวลาทำการ)

<https://www.reg.cmu.ac.th/webreg/th/regstaff4/>

ฝ่ายรับเข้าศึกษาและบริหารหลักสูตรบัณฑิตศึกษา สำนักทะเบียนและประมวลผล, มหาวิทยาลัยเชียงใหม่